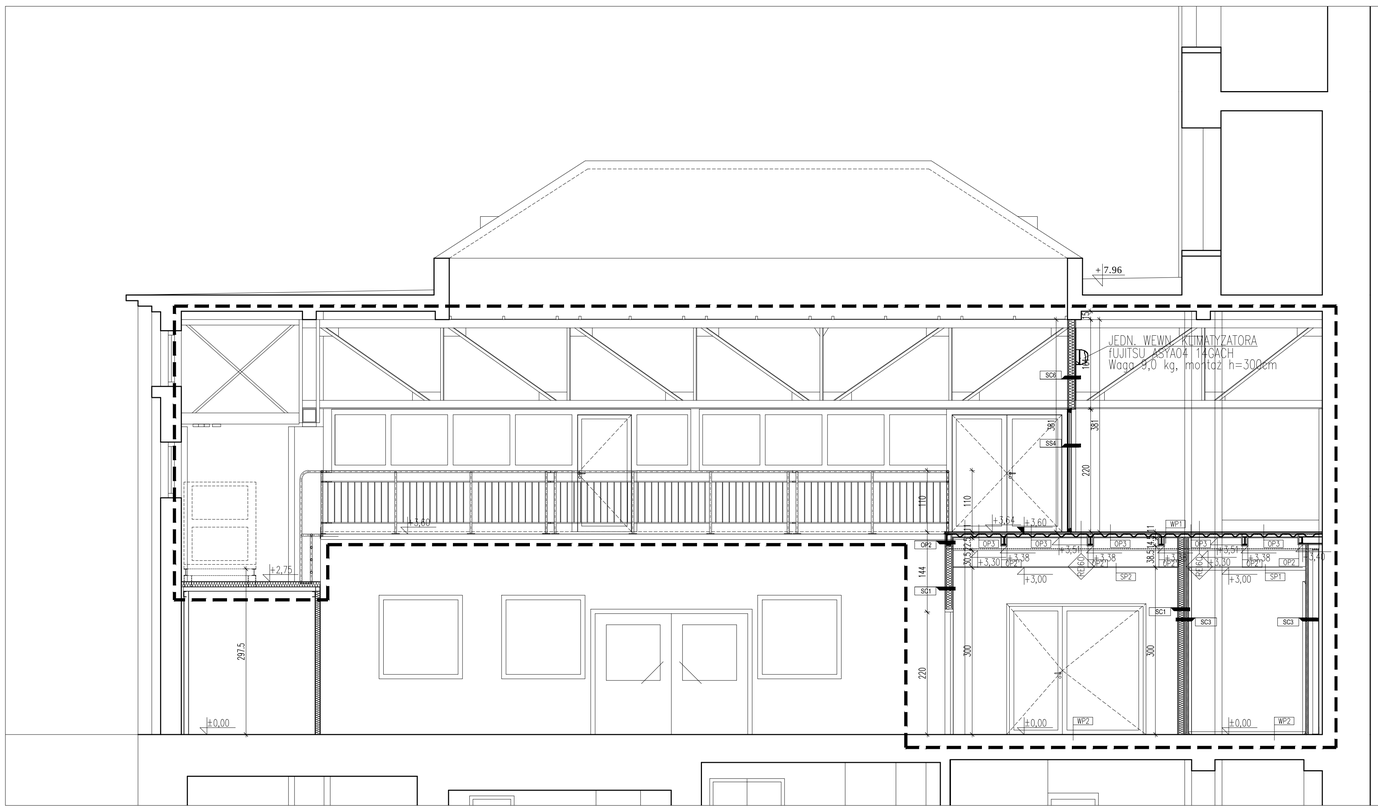

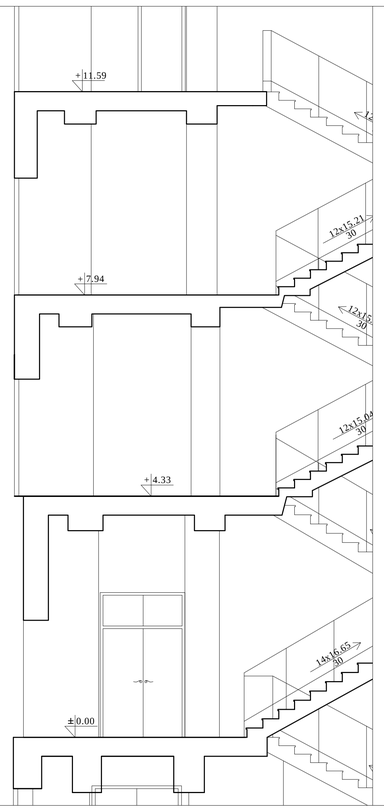

OZNACZENIA NA RYSUNKACH:

- EI60 / REI60 — odporność pożarowa przegrody
- +3,64 — kota wysokościowa rzędna wykończonej posadzki
- +3,60 — kota wysokościowa rzędna konstrukcji
- +3,51 — kota wysokościowa rzędna sufitu podwieszanego
- +3,38 — kota wysokościowa rzędna spodu konstrukcji
- SC3 — oznaczenie typu ściany
- BP4 — oznaczenie typu posadzki / sufitu
- L/P - LEWE / PRAWE; TYP DRZWI WEDŁUG ZESTAWIENIA; SZEROKOŚĆ W ŚWIETLE PRZEJŚCIA; WYSOKOŚĆ W ŚWIETLE PRZEJŚCIA; ODPORNOŚĆ POŻAROWA; 90; 210; D1/L/P; EI60 — OPIS DRZWI: D1 - typ drzwi; L/P - lewe / prawe; 90 - min. szerokość drzwi w świetle przejścia; 210 - min. szerokość drzwi w świetle przejścia; EI60 - odporność ogniowa w minutach
- TYP DRZWI WEDŁUG ZESTAWIENIA; SZEROKOŚĆ W ŚWIETLE ELEM.; WYSOKOŚĆ W ŚWIETLE ELEM.; ODPORNOŚĆ POŻAROWA; 40; 275; Ok1; EI30 — OPIS OKIEN: Ok1 - typ drzwi; 40 - min. szerokość drzwi w świetle przejścia; 275 - min. szerokość drzwi w świetle przejścia; EI30 - odporność ogniowa w minutach
- NR POMIESZCZENIA; NAZWA POMIESZCZENIA; POWIERZCHNIA; TYP POSADZKI; 0.06; LABORATORIUM; 9,25 m²; CPEG — OPIS POMIESZCZENIA
- OP/IS 40x120; OP/IS 2400x240 — otwór w stropie poniżej; OP - "otwór poniżej" / oznaczenia branży: A-architektura, IS- instalacje, E- elektryka, T- teletechnika; DN - średnica otworu
- ON/IS 40x120; ON/IS 2400x240 — otwór w stropie powyżej; ON - "otwór nad" / oznaczenia branży: A-architektura, IS- instalacje, E- elektryka, T- teletechnika; DN - średnica otworu
- OS/C 1x1; OS/C 2400x240; OS/T 2400x240 — otwór w ścianie; OSC - "otwór w ścianie" / oznaczenia branży: A-architektura, IS- instalacje, E- elektryka, T- teletechnika; DN - średnica otworu
- wskaźnik zadziałania czujki nadstropowej SSP
- czujka ppoż SSP
- oprawa oświetleniowa standardu: Smartform LED PHILIPS BBS415 W15L120 1XLED24/840 MLO-PC
- oprawa typu cleanroom, standardu: Cleanroom LED PHILIPS CR434B W60L60 1XLED48/840 AC-MLO
- oprawa typu cleanroom, standardu: Cleanroom LED PHILIPS CR434B W60L60 1XLED88/840 AC-MLO
- oprawa awaryjna antypaniczna standardu: ITECH 3W CDR, IP65 nadająca się do pom. typu cleanroom
- oprawa awaryjna ewakuacyjna standardu: ITECH 9W CDR,
- tabliczki kierunkowe ewakuacyjne
- NAWIEWNIK (sytuować na środku panelu sufitowego) szczegóły wg proj. wentylacji
- WYCIĄG (sytuować na środku panelu sufitowego) szczegóły wg proj. wentylacji

UWAGA

Nie należy odmierzać wymiarów z rysunku, ani używać go jako szablonu. Przed przystąpieniem do prac budowlanych wszystkie wymiary należy sprawdzić w naturze. W przypadku stwierdzenia niezgodności należy zwrócić się do projektanta.
W przypadku rozbieżności wymiarowych pomiędzy rysunkami detali i całości projektowanego elementu podstawą wymiarowania są rysunki detali.

Projekt

PRZEBUDOWA CZĘŚCI HANGARU W GMACHU NOWYM LOTNICZYM WYDZIAŁU MEIL PW POLEGAJĄCEJ NA BUDOWIE POMIESZCZEŃ LABORATORIUM ZAAWANSOWANYCH TECHNIK KOMPOZYTOWYCH, ORAZ CZTERECH LABORATORIÓW NA ANTRESOLI W ZWIĄZKU Z WYMAGANIAMI OCHRONY PRZECIW POŻAROWEJ.

Inwestor

INSTYTUT TECHNIKI LOTNICZEJ I MECHANIKI STOSOWANEJ
WYDZIAŁ MECHANICZNY, ENERGETYKI I LOTNICTWA
POLITECHNIKI WARSZAWSKIEJ
00-665 Warszawa, ul. Nowowiejska 24

Branża Architektoniczna

AVIOPOLIS PIOTR WILBIK

02-525 Warszawa, ul. Św. Andrzeja Boboli 6/8

PROJEKTOWAŁ	Nr upr.	Podpis
mgr inż. arch. Piotr Wilbik	MA/047/13	
SPRAWDZIŁ	Nr upr.	Podpis
mgr inż. arch. Krzysztof Pydo	MA/073/11	

Zadanie

Faza projektu
PROJEKT BUDOWLANY

Branża
ARCHITEKTURA

Tytuł rysunku
HANGAR- GM. NOWY LOTNICZY
PRZEKRÓJ G-G

Numer rysunku
MEL 10 - PB - A - 14

PROJEKT	ETAP/bud	BRANŻ	NR RYS	REW

Nr rewizji	Opis rewizji
-	-

Skala	Data	Rysował	Str
1:50	30.09.2015	P.W.	-